

INSTRUCCIONES PARA LA COLOCACIÓN DEL PARQUET FLOTANTE

Preparación

1.
Medir la habitación para conocer la cantidad de parquet necesaria. Si la última tabla que se necesita es demasiado estrecha en anchura, quizá sea necesario instalar longitudinalmente tablas cortadas en ambos lados de la habitación para darle una apariencia general equilibrada.
2.
Se le debe dar al parquet suficiente tiempo para aclimatarse no abriendo el embalaje en la habitación donde vaya a ser instalado.
3.
Cada parquet debe ser inspeccionado para asegurarse de que la calidad es aceptable.
4.
Asegúrese de que el suelo encajará bajo las puertas y zócalos. Los zócalos quizá tengan que ser quitados durante la instalación para permitir el perímetro de la ranura.
5.
Lo ideal sería instalar el parquet a lo largo de la dimensión más larga de la habitación y en una que sea cuadrada, las uniones largas deberán seguir la trayectoria de la luz entrante.
6.
La temperatura en la habitación debería estar siempre entre 18-24°C y la humedad recomendada en la habitación de dicho suelo debería ser 45% - 60%. Utilizar un humidificador si la humedad desciende. Como resultado, el suelo será más estable en reacción a la humedad y temperatura.

Subsuelo

1.
Las superficies del subsuelo deben estar secas y niveladas. Las adecuadas incluyen hormigón, partículas de tablero, suelos de madera, así como baldosas de cerámica y de vinilo y otras posibles. Por favor consulte a su especialista de suelos.
2.
Para suelos de hormigón irregulares, se puede utilizar una base de cemento para nivelar brucas variaciones de 4 a 5 mm por cada 200 mm.
3.
Es necesario colocar espuma de polietileno de 2-3 mm de espesor entre el subsuelo y el parquet. Asegúrese de que la espuma coincida y cubra el subsuelo sin ningún hueco abierto.

Consejos de instalación

1.
Para unir el macho y hembra, aplicar el adhesivo a lo largo de la superficie superior de la hembra.
2.
No golpee el parquet directamente con el martillo; siempre utilice un taco para golpear.
3.
Como usted coloca la serie del parquet, retire el pegamento sobrante con un paño húmedo.

COLOCACIÓN DEL PARQUET

1.

Como material natural, la madera es propensa al movimiento debido a las variaciones de calor y relativa humedad en el ambiente. Como guía, por favor permita que el perímetro de la ranura de los huecos del suelo sea al menos de 2 mm en cada extremo por metro del parquet. Por ejemplo, un suelo de 8 metros de largo necesitará una ranura de unión de 16 mm en cada extremo.

2.

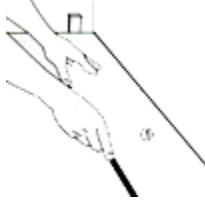

Coloque el primer parquet, con la hembra de cara a la pared y las cuñas al final del mismo para establecer la unión. Junte otras tablas a lo largo de la longitud de la habitación pero todavía no encole.

3.

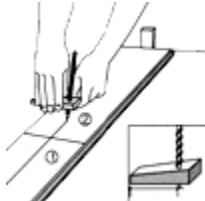

Es importante para esta primera serie que esté instalado en línea recta. Compruébelo con un cordón. Si la pared no está recta, marque su perfil en la primera serie y de acuerdo a ello corte el parquet longitudinalmente.

4.

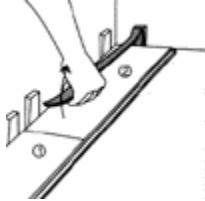

Ahora coloque el parquet a lo largo de la pared con la hembra de cara hacia ella, introduzca las cuñas a lo largo de la pared. Coloque la última serie con un cincel o una palanca.

5.

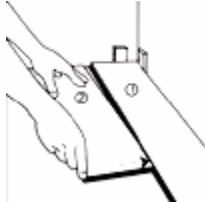

Comience la primera pieza de la siguiente serie con el resto de la pieza del parquet de la serie anterior si es al menos de 50 cm de largo. Aplique el adhesivo a la hembra y si hay cola excesiva, límpiela con un trapo húmedo.

6.

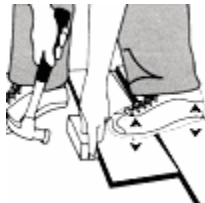

Utilice un taco de madera para golpear el parquet suavemente. Si hay cola excesiva, límpiela con un trapo húmedo.

7.

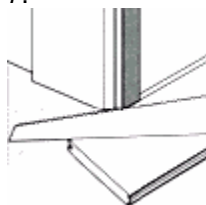

Para reducir los marcos de la puerta, coloque el parquet en el suelo junto al marco y corte para asegurarse que el suelo encaja debajo.

8.

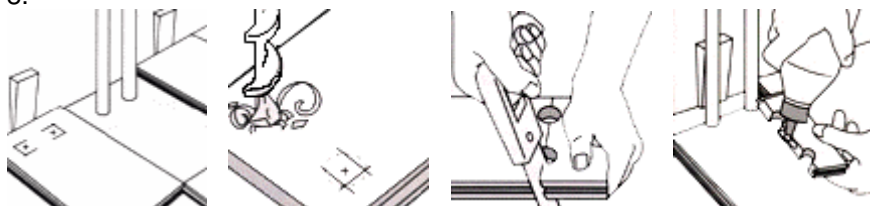

Si hubiese protuberancias tales como tubos de calefacción, mida la posición y la medida de las mismas en el parquet y corte como se muestra en el dibujo. Deje espacio para el hueco de la ranura alrededor de ellas de unos 10-20 mm más que la medida real de diámetro. Corte a través de los agujeros en ángulo de 45°, aplique cola al canto de la pieza cortada y únalo detrás de la protuberancia.

9.

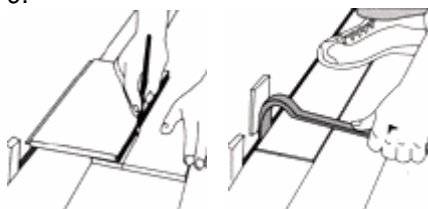

La anchura de la serie final se puede saber usando una pieza del parquet (el macho hacia la pared) como guía. Coloque el parquet para la serie final encima de la penúltima serie, mueva esa guía a lo largo de la pared y marque el ancho de la serie que queda en el parquet.. Después de cortar, aplicar adhesivo a la hembra y colocarla con un cincel o palanca. Deje las cuñas hasta que la cola se haya secado.